8月15日，武漢市蔡甸區委書記、中法武漢生態示範城（以下簡稱生態城）管委會主任劉子清，蔡甸區委副書記、區長、中法武漢生態示範城管委會第一副主任彭巧娣攜蔡甸區商務局、中法武漢生態示範城管委會產業招商處工作人員，來粵港推介中法武漢生態示範城，並對重點產業項目進行招商。8月16日，武漢市副市長徐洪蘭、蔡甸區委書記劉子清等將赴港拜會長江和記實業有限公司高層，並會見香港柏斯音樂集團高層。

蔡甸區與中建鋼構有限公司、世茂集團、深國際發展有限公司等企業在鋼結構綠色建築產業園及鋼結構綠色建築運用示範一體化、世茂嘉年華、物流港等項目上簽署投資協議，協議金額190億元。

在此次推介會上，蔡甸區為粵港企業家帶來了蔡甸經濟開發區、爹山街產城融合示範新區、中法生態科技谷、蔡甸區戰略性新興產業（智能裝備）產業園、常福現代物流產業園、蔡甸通用航空產業示範區等6個總投資額達780億元的產業項目。

據了解，截至8月4日，蔡甸區招商引資實際到位資金278.2億元，實際利用外資達24049萬美元。簽約項目累計42個，協議投資額747.2億元；新註冊項目81個，註冊資本累計32.5億元；累計新開工項目數64個，到資額達到30億元；在談億元以上項目73個，均排名武漢新城區前列。簽約引進了武漢市蔡甸區萬新，現代城、嫦娥奔月中國武漢太空科創園、海航集團通航機場和通航小鎮項目、優炫信息安全產業園、千子山循環經濟產業園、馬鞍山森林公園、中鐵建商業綜合體、花博滙特色小鎮項目、雲錦置業商業綜合體、東軟睿馳新能源智能汽車產業基地、沒巢集團建築新材料研發、製造和銷售基地項目、博格華納汽車發動機零部件生產項目、偉巴斯特汽車天窗生產製造項目、南京協翠汽車冷氣機生產基地項目等一批優質重大項目，總投資額逾500億元。

策劃：史玉菡
指導：鄔登運
統籌：孫克亮
撰文：李映華

後官湖

昔日漢陽古郡 今朝中法新城

蔡甸區粵港推介中法武漢生態示範城 攜重點產業項目招商 攬金190億

啓動容缺審批制度 刷新「蔡甸速度」

今年2月，蔡甸區政府與美國財富500強企業博格華納公司簽約建設武漢工廠，第二天該項目納入容缺審批，4月份開工，預計年底投產。從簽約到開工只用了兩個月，可實現當年簽約、當年投產、當年創稅，刷新了「蔡甸速度」。截至目前蔡甸區簽約億元以上項目41個。

蔡甸區結合行政審批3.0改革，認眞落實「馬上辦、網上辦、一次辦」要求，在全市率先啓動項目報建容缺審批，開闢重點項目建設審批「綠色通道」，優化服務與發展環境，減少環節25個，減少材料187件，減少審批時間238天，實現「三減」全覆蓋。

在重點工業項目容缺審批上，除環境影響評價審批外，不再設其他的前置審批條件。目前蔡甸區試行的工業企業投資項目是一邊報地、一邊預審項目的備案、環評、能評、安評、工程規劃、消防、圖審等。預審通過了，會給企業頒發預審開工許可，這樣用預審與土地招拍掛「兩條腿走路」，使得項目落地開工速度大幅提升；同時，爲保證項目質量，容缺審批制度也加強對項目進度監管，一旦質量、安全不達標，隨時叫停企業整改。

自今年3月啓動容缺審批工作以來，4個項目完成全部容缺審批程序並開工，15個項目正在進行容缺審批程序，19個項目進入容缺審批前期準備，全區項目審批落地進入「快車道」。

目前，湖北國利、博格華納、偉巴斯特、新銳合金、南京協泰、平田精密、三環三立等7個重點工業項目，完成容缺審批程序，另有15個項目正在進行容缺審批。

通過網上預約、走快遞的方式，美巢公司成功遠端註冊，實現企業辦事「零跑路」。

為了招商環境持續優化，逐步完善政策保障機制，蔡甸先後出台系列文件。大力整治招商引資「新衙門作風」，立足「馬上辦、網上辦、一次辦」改革，推進重點工業項目容缺審批制度，為重點企業項目開闢綠色通道。制定了區領導回訪企業總部責任表，定期回訪企業總部，嚴格落實干名局級干部聯繫服務千家企業制度，深入企業車間現場，主動了解、幫助解決企業經營困難，33名結對領導第一輪收集企業問題77個，已全部銷號。先後召開工業項目落地開工專題會，邀請廣州沙馳、偉巴斯特等項目負責人參會，現場協商解決問題。

蔡甸要求所有干部，要樹立「產業第一、企業家老大、人才優先」的服務理念，提供最優質的環境、最貼心的服務，甘當「保姆」和「店小二」，加強對簽約落戶企業的跟蹤服務，提高項目簽約落地效率，在企業家中形成良好口碑，營造了重商、親商、安商、護商的良好氛圍。

蔡甸還建立了全區產業發展數據庫，跟蹤蒐集招商重點領域的企業家、創新創業團隊信息，摸清已落戶、意向落戶企業延長產業鏈需求，對重點客戶「量身定制」招商項目。簡化審批流程，對符合國家省市發展戰略方向的重點工業項目，在做好規劃的前提下，各職能部門、項目承載地協同配合，快速推進重點工業項目報建容缺審批制度，提高審批效率，全力打造一流的投資與業歇環境。

中法兩國「元首項目」：中法武漢生態示範城

武漢是國家中心城市，華中地區政治、經濟、文化、商業、金融中心，正在打造現代化、國際化、生態化的大武漢。蔡甸區位於武漢市西南部，處於長江、漢江交匯的「金三角」地帶，總人口50萬人，版圖面積1100平方公里，是楚文化的發祥地之一「高山流水遇知音」的故鄉。

中法武漢生態示範城，是2014年3月26日由國家主席習近平和法國時任總統奧朗德共同見證簽約的政府間合作項目，落戶於武漢市蔡甸區後官湖畔，與武漢臨空港經濟技術開發區和武漢經濟技術開發區兩大國家級開發區一衣帶水、融爲一體。區域內生態環境優美，擁有後官湖國家濕地公園、馬鞍山知音公園等山水資源；交通出行便捷，距漢口火車站、天河機場約半小時車程，規劃新建的漢陽高鐵站選址於此。三環線、四環線和外環線三條環線環繞，新天大道、知音湖大道、中法友誼大橋及琴川大道等若干快速路縱橫交錯。未來將建成集高鐵、軌道交通、有軌電車和公路客運於一體的武漢西部重要綜合交通樞紐。公共服務設施完善，有同濟醫院中法生態城院區，協和江北醫院等優質醫療衛生機構，有開放的體育館、圖書館、公園等免費文體設施，有世茂嘉年華、中核世紀廣場、法國歐尚超市等豐富現代服務業，有長江大學、江漢大學、武漢商學院以及正在建設的武漢外國語學校實驗校區等優質教育資源。

生態城規劃核心區面積39平方公里，拓展區62平方公里，輻射區120平方公里，將集中發展高端服務業爲支柱、汽車整車製造與智能裝備研發爲基礎、生態示範型產業爲補充的產業體系，包括高新技術研發、低碳生態技術、文化創意、教育培訓、生命健康、商務金融、汽車整車製造、清潔能源汽車研發、智能裝備研發、生態示範農業觀光示範等產業。

中法生態科技谷作爲生態城啓動區核心引爆項目，規劃總面積9.4平方公里，建設面積5.2平方公里，水景觀面積4.2平方公里，將於今年全面啓動建設。中法生態科技谷將以什湖爲核，打造高技術產業園、中法大學園、綠色經濟園、農業和生態旅遊區四個板塊，重點發展智能製造、生命健康、研發創意、電子商務與互聯網金融等高新技術產業。

生態城落戶以來，國務院和湖北省、武漢市給予高度重視。國務院總理李克強作出重要批示，要求加快推進。國家住房和建設部率頭成立了中法生態城中方部級協調組，明確表示全力支持生態城建設發展。省市主要領導均高度重視生態城建設發展，並予以積極推動。

今年2月，生態城總體規劃正式獲批，生態城建設進入實質性啓動階段。2月23日，法國時任總理卡澤納夫蒞下親臨武漢，出席了中法生態城全球推介會。他在主旨演講中表示，將中法武漢生態示範城打造成爲世界各地均可參考的可持續發展城市範例。法國總理的來訪進一步提升了生態城的國際影響力，生態城建設迎來重要歷史機遇。

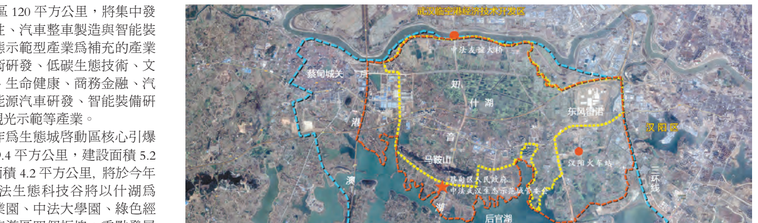
中法武漢生態示範城
蔡甸城大
湖
什湖
東風湖
後官湖
馬鞍山
中法友誼大橋
琴川大道
中法武汉生态示范城生态谷
湖
湖
湖